

COSA FARE?



5 x 1000
DONA IL TUO 5 X 1000
ALL'ONA ONLUS COSENZA



COMUNE DI CERISANO

(Provincia di Cosenza)
ASSESSORATO ALL'AMBIENTE

in collaborazione con



OSSERVATORIO NAZIONALE AMIANTO
COMITATO PROVINCIALE DI COSENZA

La legge regionale n° 14/2011 impone ai comuni di istituire uno sportello informatico-ricettivo e di emanare l'ordinanza per il censimento dei manufatti in cemento amianto, inviando ai cittadini la **scheda di autonotifica** di cui all'Allegato n°3 del Piano Regionale Amianto Calabria (PRAC, pubblicato sul BUR Calabria n°42 del 08.05.2017). In caso di presenza di amianto i soggetti pubblici ed i proprietari privati hanno l'obbligo di denuncia all'ASP competente per territorio, per procedere poi alle operazioni di bonifica. Il cittadino deve compilare la suddetta scheda per il censimento di edifici e suoli con presenza di MCA. Per la bonifica dell'amianto è necessario rivolgersi a **ditte specializzate ed autorizzate**. Non è possibile procedere autonomamente alla rimozione dell'amianto! Per evitare la dispersione di fibre in aria non bisogna manomettere o danneggiare il materiale contenente amianto.

I metodi di bonifica che possono essere attuati, anche in dipendenza dello stato di conservazione del materiale, sono di tre tipologie:

-RIMOZIONE: l'amianto viene rimosso definitivamente, trasportato e smaltito presso le discariche autorizzate;

-INCAPSULAMENTO: l'amianto viene trattato con prodotti penetranti o ricoprenti che impediscono la dispersione delle fibre;

-CONFINAMENTO: l'amianto viene separato fisicamente dagli ambienti occupati degli edifici mediante l'installazione di barriere a tenuta (es. controsoffittature, sovracoperture, ecc.).

Gli ultimi due metodi devono essere sottoposti all'osservanza di un programma di controllo e manutenzione da parte del proprietario dell'immobile.

Con il tuo contributo sosterrai l'Associazione a liberare la Calabria dall'amianto e dalle sue nefaste conseguenze sulla salute.

Il Comitato Provinciale **ONA COSENZA**, sezione territoriale dell'Osservatorio Nazionale Amianto, è una libera Associazione senza fini di lucro che si occupa attivamente delle numerose e complesse problematiche legate alla presenza dell'amianto sul territorio calabrese, offrendo i seguenti servizi:

- ✓ **consulenze tecnico-ambientali;**
- ✓ **consulenze legali;**
- ✓ **assistenza ai lavoratori con problemi relativi all'amianto;**
- ✓ **convenzioni con i Comuni per consulenze e supporto per l'attuazione degli adempimenti imposti dalla L.R. 14/2011 (sportello amianto, Piano Comunale Amianto, micro raccolta, ecc.)**

Il comune di Cerisano ha aderito all'ONA Cosenza con G.M. n° 17/2017 in modo volontario e gratuito condividendone le finalità statutarie. L'Associazione ha proposto all'Amministrazione Comunale l'emanazione di una serie di provvedimenti utili per l'eliminazione del rischio amianto nel territorio comunale. Attraverso lo Sportello Amianto l'ONA supporta il comune nel perseguire questo obiettivo a beneficio della popolazione cerisanesa.

Sede legale: Via Trieste, SNC
87040 - MONTALTO UFFUGO (CS)
Tel. 0984/934570

Sede operativa: Piazza G. Mancini, 60 Edificio "I Due Fiumi"
87100 - COSENZA
Cell. 3774279516

✉ onacosenza@gmail.com

f ONA OSSERVATORIO AMIANTO COSENZA

www.onacosenza.it

A CHI RIVOLGERSI

**SPORTELLO AMIANTO
COMUNE DI CERISANO**

Per appuntamenti
S.O.S. Amianto
377.4279516

C
O
N
T
A
T
T
I

SPORTELLO INFORMATIVO AMIANTO



Sarà attivo presso la **SEDE COMUNALE**
ogni **MARTEDI'** dalle **15:30** alle **18:30**

Per informazioni ed assistenza:
S.O.S. Amianto
377.4279516

AMIANTO - Sedi delle malattie

L'amiante (dalla struttura alla classe c a dividersi in

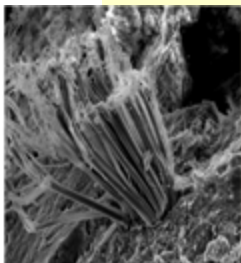

Prima che v ne ha viet commercial diversi setto del material agenti chim sorbenti e te I materiali c come:

-FRIABILI: i polvere cor matrice frial
-COMPATT ridotti in pr amianto in r
 Quelli friabi possono lib riali compa anch'essi u

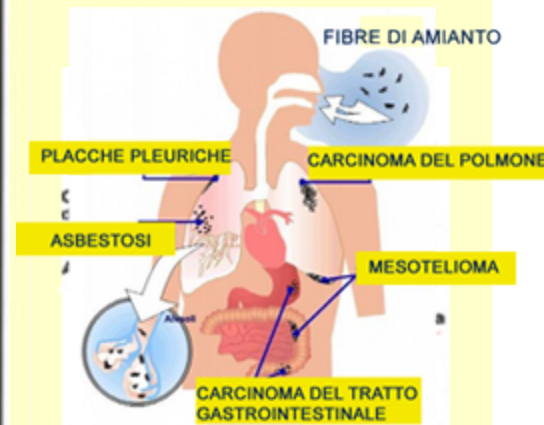
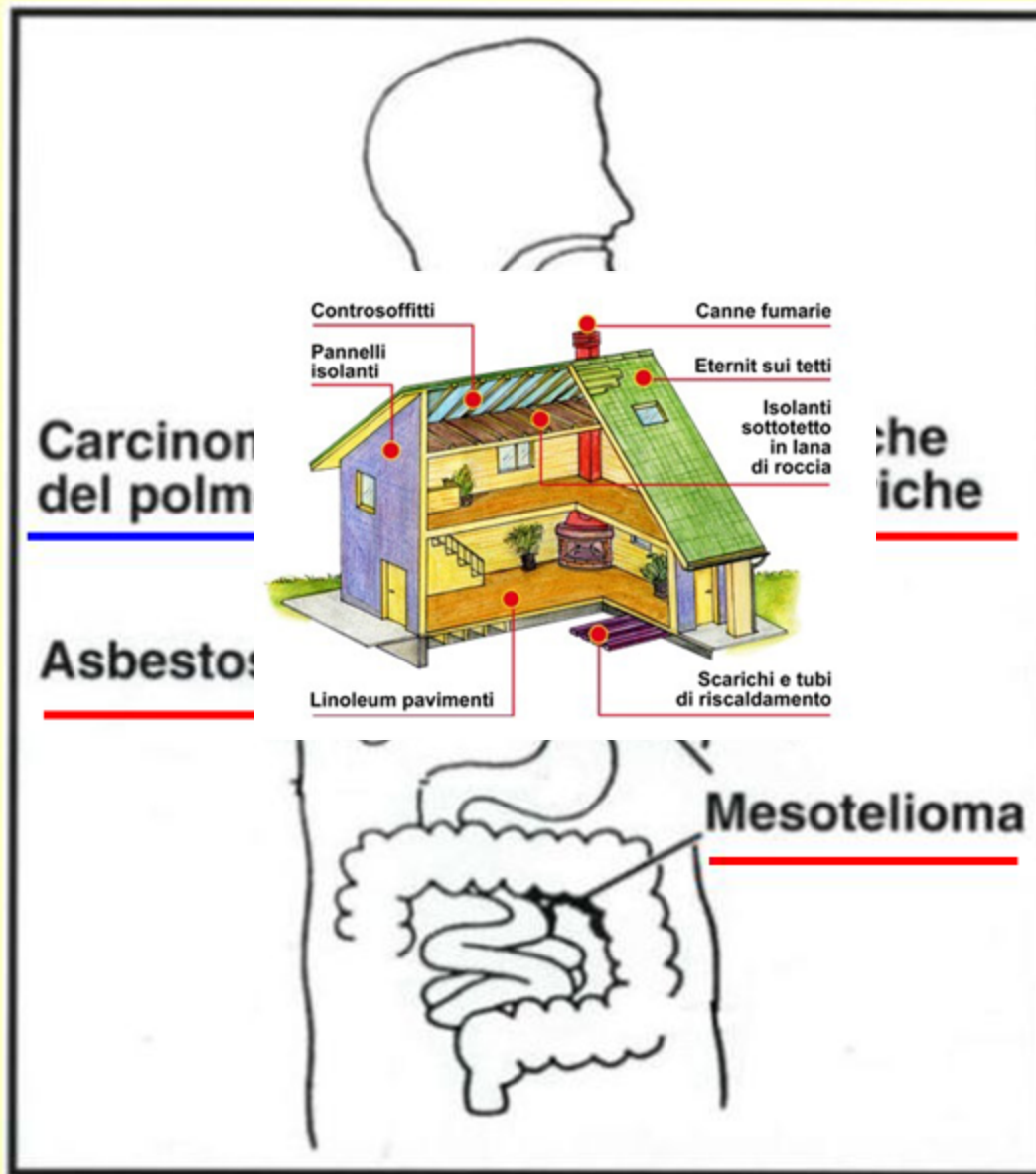

e nell'ambi
) delle fibre
 i contenenti
 ile o usura-
 ti di vita e
 n rischio per
 certo per
 patologie a
 e di amianto
 orie, posso-
 localizzano,
 ffuse sono:
 na, le quali
 dall'esposi-

circa 5000
 diale della
 cco massi-

