



Ministero del Lavoro e delle Politiche Sociali

PROGETTO AMBIENTE E AMIANTO



Comunità di Montalto e Rose

COMUNITÀ DI MONTALTO

- Incontro con la cittadinanza
3 Marzo 2018



Sabato 3 Marzo 2018 ore 17:30 presso il Palazzo S. Antonio
l'ONA Cosenza incontra l'Amministrazione comunale ed i
cittadini di Montalto Uffugo per la presentazione del Progetto

AMBIENTE E AMIANTO

Realizzazione tramite contributo finanziario del Ministero del Lavoro
e delle Politiche Sociali Fondo nazionale volontariato. Anno 2016



Saranno presenti:

Il Sindaco avv. Pietro Caracciolo

I componenti dell'Amministrazione comunale di Montalto Uffugo

Ing. Giuseppe INFUSINI - Coordinatore Provinciale ONA Cosenza

Geol. Beniamino FALVO - Commissario Regionale ONA Cosenza

I componenti del Progetto "Ambiente e Amianto"







Montalto, ufficializzata l'apertura Lo sportello amianto diventa una realtà

Iniziativa sinergica tra l'Ente comunale e l'Ona provinciale

Concetta Vicinotti
MONTALTO UFFUGO

È stato istituito lo "Sportello amianto" sul territorio di Montalto Uffugo. Con delibera di Giunta, infatti, è ufficiale l'apertura di questo sportello per contrastare il rischio amianto. Una iniziativa necessaria e di notevole importanza, così come si specifica sulla deliberazione che definisce questo strumento come «un'interlocuzione unica qualificata a servizio della cittadinanza per tutte le questioni legate all'innalzamento, dalle attività di informazione, connesse con il censimento, a quelle per la gestione ed indicazione dell'iter burocratico per le bonifiche».

Lo sportello nasce, inoltre, grazie alla collaborazione sinergica intrapresa tra l'Ente comunale montaltoese e l'Ona Onlus-Comitato provinciale. L'Ona Cosenza, infatti, attuando il suddetto progetto, renderà in forma gratuita, anche i servizi connessi con la gestione dello sportello amianto e supporterà l'Ufficio tecnico comunale-Secrete Ambiente, per come determinato dalla convenzione sottoscritta dalle parti, per la durata di dieci mesi.

Le attività che si svolgeranno riguarderanno il servizio di «rimozione e smaltimento di piccoli quantitativi di materiali contenenti amianto, provenienti da utenze domesti-

che e non domestiche, attività di informazione e di assistenza ai cittadini per tutte le problematiche connesse alla presenza del materiale negli edifici ed informazioni sulle agevolazioni fiscali».

Quantità consistenti di questo pericoloso materiale si trovano su tutto il comprensorio, con dati che si aggirano su circa 49mila metri quadri di amianto da bonificare. Numeri preoccupanti che fanno rientrare il territorio montaltoese tra le situazioni più gravi della regione. Lo sportello, dunque, attivo presso le sedi comunali, è un'opportunità che il governo cittadino ha saputo cogliere per adempiere a quanto previsto dalla normativa, affidandosi ad esperti del settore e darà la possibilità ai cittadini di poter accedere a forme di incentivazione future e procedere nella direzione già intrapresa di tutela dell'ambiente e della salute.



Panoramica di Montalto. Parte lo sportello amianto

IL QUOTIDIANO-9 marzo 2018

MONTALTO Sportello informativo dell'Ona Amianto, Municipio in campo Censimento e poi le bonifiche

MONTALTO - Si è svolta nella sala del Palazzo Sant'Antonio la presentazione del progetto "Ambiente e amianto" finanziato dal ministero del Lavoro e presentato dal comitato provinciale di Cosenza dell'Ona - Osservatorio nazionale amianto. Il progetto, a cui il Comune ha partecipato come partner, prevede l'apertura dello Sportello amianto gestito dagli esperti Ona a servizio dei cittadini. Sia il sindaco Pietro Caracciolo che l'assessore all'Ambiente Bianca Verbeni hanno partecipato alla presentazione da parte dell'ingegner Giuseppe Infusini e dal

gruppo di esperti che fanno parte della squadra dell'Ona. Lo stesso Infusini ha illustrato gli obblighi dei cittadini e dei Comuni, precisando che il censimento e l'informazione, attraverso l'apertura dello sportello, rappresentano adempimenti ai quali gli enti locali non possono sottrarsi. D'altra parte il censimento non comporterà necessariamente l'obbligo della bonifica da parte dei cittadini se non nei casi accertati di avanzato stato di degrado del materiale, condizione per la quale è possibile il rilascio delle pericolose fibre d'amianto.

LA PROVINCIA - 10 Marzo 2018

Nei giorni scorsi si è svolta la presentazione del progetto "Ambiente e amianto"

Anche a Montalto uno sportello ad hoc

In collaborazione con l'Osservatorio Nazionale Amianto

Roberto Saporito
MONTALTO UFFUGO

Si è svolta sabato 3 marzo nella sala del Palazzo Sant'Antonio la presentazione del progetto "Ambiente e amianto" finanziato dal Ministero del Lavoro e delle Politiche Sociali e presentato dal comitato provinciale di Cosenza dell'Ona, Osservatorio Nazionale Amianto. Il progetto, a cui il Comune di Montalto Uffugo ha partecipato come partner, prevede l'apertura dello Sportello Amianto gestito dagli esperti Ona.

Un'opportunità che l'Amministrazione Comunale ha saputo cogliere per adempiere a quanto previsto dalla normativa affidandosi ad esperti del settore. Sia il Sindaco,



Pietro Caracciolo che l'Assessore all'Ambiente, Bianca Verbeni hanno partecipato alla presentazione da parte dell'ing. Giuseppe Infusini e dal gruppo di esperti che fanno parte della squadra dei volontari Ona. Lo stesso Infusini ha illustrato gli

MONTALTO UFFUGO ONLINE 08/03/2018

Seconda tappa dell'ONA nei Comuni: annunciata l'apertura dello sportello a Montalto

Il progetto targato ONA che ha fatto tappa anche a Montalto Uffugo prevede pure l'apertura di Sportelli Amianto gestiti dagli esperti ONA

Ambiente, Comunità Stampa, Cosenza, News
08/03/2018 20:53
Redazione



N L'ORDINANZA N° 22 DEL 17/04/2018 SI VIA IL CENSIMENTO DELL'AMIANTO NEL MUNE DI MONTALTO

BIETTIVI PRINCIPALI:

oportio alla pubblica amministrazione ed al
dino per gli adempimenti previsti dal «Piano
ionale Amianto»

sistenza per la compilazione della scheda di
notifica del censimento.



COMUNE DI MONTALTO UFFUGO



ONA
OSSERVATORIO NAZIONALE AMIANTO
COMITATO PROVINCIALE COSENZA

OSSERVATORIO NAZIONALE AMIANTO
COMITATO PROVINCIALE COSENZA

AVVISO ALLA CITTADINANZA

Censimento obbligatorio Amianto

Si rende noto che:

► con Delibera di G.M. n°68 del 26.03.2018 il Comune di Montalto Uffugo ha stato istituito lo Sportello Amianto con il supporto dell'Osservatorio Nazionale Amianto – Comitato Provinciale Cosenza (ONA Onlus)

► con Ordinanza Sindacale n°22 del 17.04.2018 è stato avviato il CENSIMENTO OBBLIGATORIO DELL'AMIANTO, ai sensi della Legge Regionale n°14/2011 e del Piano Regionale Amianto della Calabria.

Pertanto tutti i proprietari e/o amministratori di beni immobili nei quali siano presenti materiali prodotti contenenti amianto, libero o in matrice friabile, nonché i titolari o legali rappresentanti di unità produttive, **hanno l'obbligo** di ottemperare a quanto riportato nella suddetta ordinanza ed, in particolare, di effettuare, entro il termine perentorio di giorni **90 (novanta)** dalla data di pubblicazione della citata Ordinanza, il censimento compilando l'apposita "Scheda per l'accertamento e la valutazione della presenza di manufatti contenenti amianto" (**scheda autonotifica**) disponibile presso la sede comunale e/o scaricabile dal sito internet istituzionale dell'Ente e da quello dell'Associazione ONA Cosenza www.onacosenza.it.

La scheda, debitamente compilata dal proprietario, dall'amministratore, o dal legale rappresentante dell'immobile, va spedita a mezzo raccomandata al Comune di Montalto Uffugo, oppure consegnata direttamente al Protocollo Generale dell'Ente a mano o a mezzo pec all'indirizzo protocollo.montaltouffugo@certificatamail.it, entro e non oltre il termine anzidetto allegando i seguenti documenti:

- planimetria indicativa dei luoghi con presenza di amianto;
- fotografia rappresentativa del manufatto;
- visura catastale dell'immobile.

Si avvisa, altresì, che lo **Sportello Amianto è attivo presso la sede comunale di Montalto Uffugo Scalo** con presenza di personale esperto dell'ONA Onlus Cosenza, tutti i **giovedì dalla ore 15:30 alle ore 18:00**, per qualsiasi informazione e supporto ai cittadini per la compilazione della suddetta scheda.

Dalla Residenza Municipale, li 18.06.2018

IL SINDACO
Avv. PIETRO CARACCIOLIO

DATI FORNITI DAL COMUNE

DATI DEL CENSIMENTO



SCHEDA N. _____

A cura dell'Ufficio Ambiente

COMUNE DI MONTALTO UFFUGO

ALL'UFFICIO TECNICO - SERVIZIO AMBIENTE

SPORTELLO AMIANTO

COMUNE DI MONTALTO UFF. (CS)

**"SCHEDA PER L'ACCERTAMENTO E LA VALUTAZIONE DELLA PRESENZA
DI MANUFATTI CONTENENTI AMIANTO (MCA) IN EDIFICI E IMPIANTI"**
(da compilare per ogni immobile, pubblico o privato)

Al sensi dell'Art. 6 della Legge Regionale 27 aprile 2011, n. 14

Parte 1: dati generali sul sito

Data compilazione scheda		
Indirizzo del sito contenente MCA	Provincia	COSENZA
	Comune	MONTALTO UFFUGO
	Frazione/Località	
	Via/Piazza/Viale	MONACHELLE
	Numero civico	109
C.A.P.	87046	

Coordinate WGS84 - UTM Fuso 32	Coordinata X 605399.2	Coordinata Y 4364706.3
-----------------------------------	--------------------------	---------------------------

Dati catastali		
Foglio	Particella	Subalterno
19	901	1

Proprietà dell'immobile:	MIGANDO FRANCO
Tel. Proprietario:	3333399417
E-mail:	
Codice Fiscale	MNGNFC48E07L206P

Persona da contattare:

MIGANDO FRANCO

PER IL COMUNE DI MONTALTO SONO STATI UTILIZZATI I DATI DI UN PRECEDENTE RILEVAMENTO CARTOGRAFICO, EFFETTUATO DA STUDENTI E VOLONTARI ONA

CORETTO



MONTALTO CENTRO

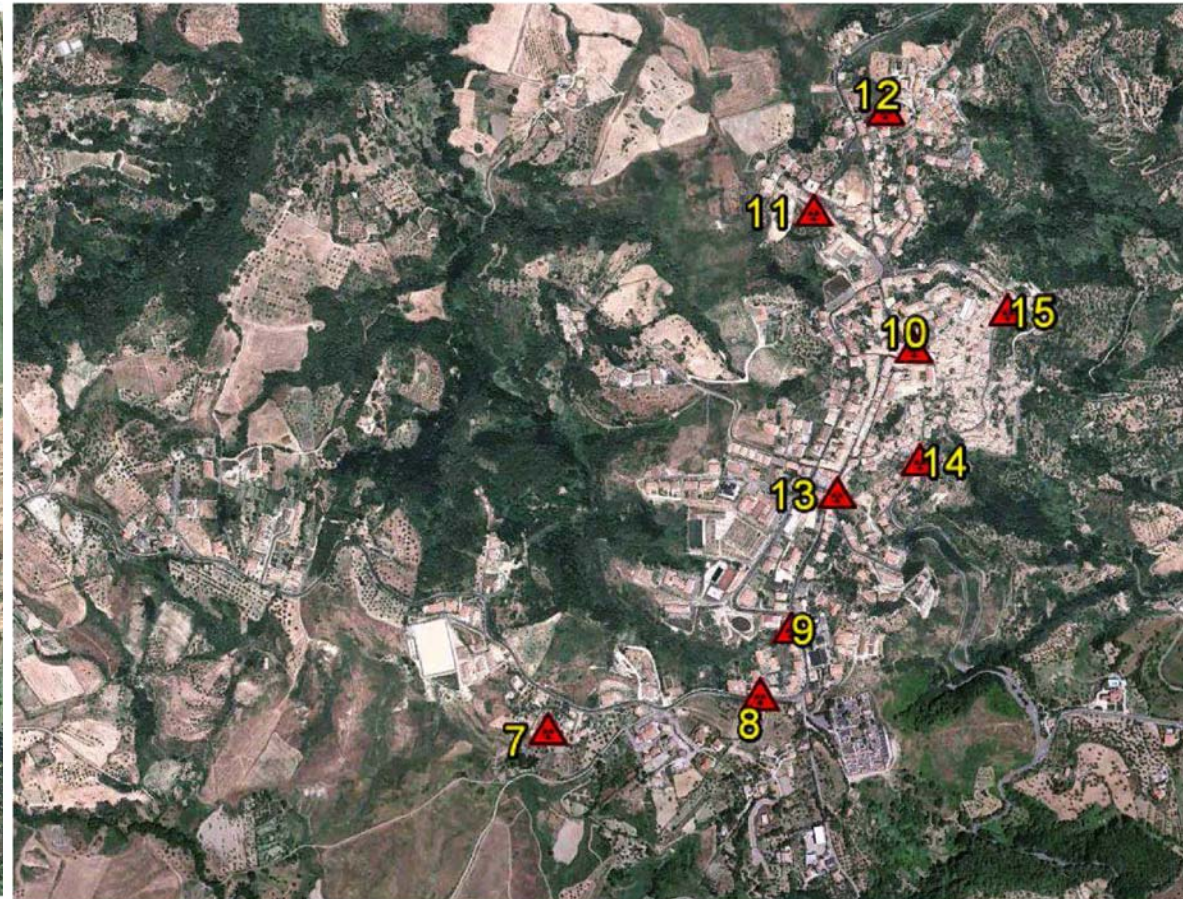

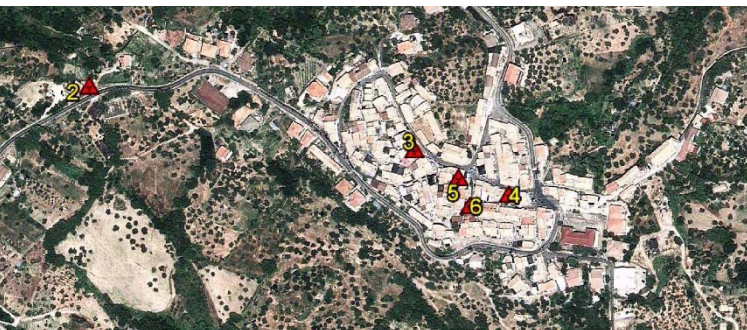

SETTIMO - S. ANTONELLO



FOTO AEREA CON INDICAZIONE DEI LUOGHI CON PRESENZA DI AMIANTO



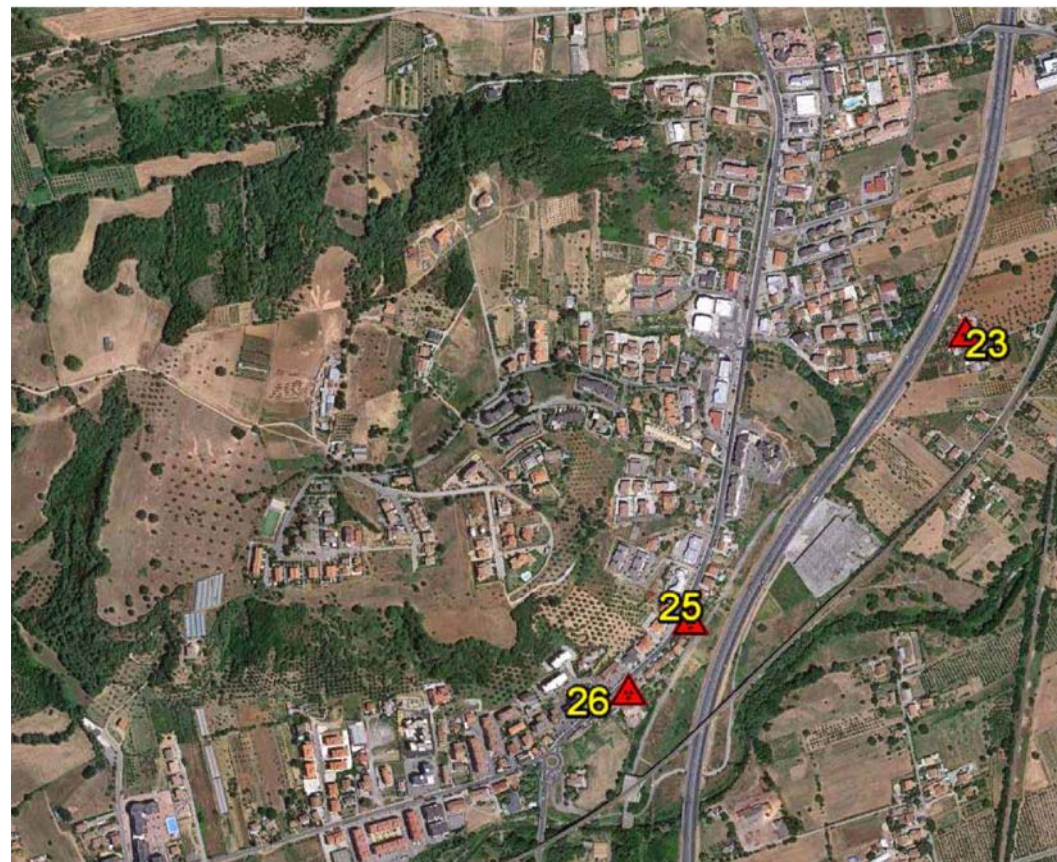
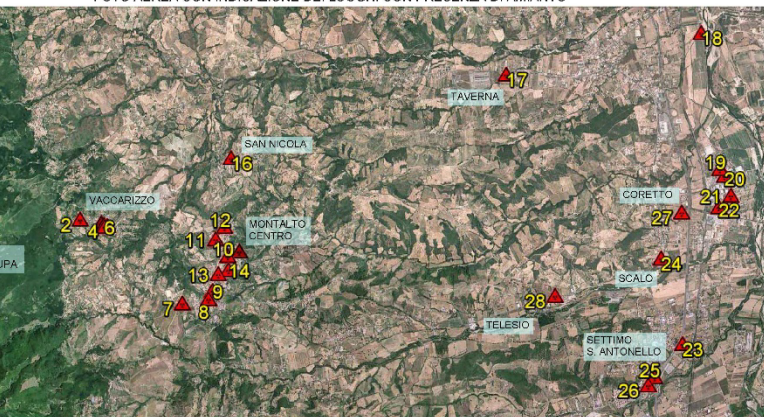

RILIEVO AEREO TRAMITE DRONE MONTALTO (CS)

AREA INDUSTRIALE CORETTO
NEL COMUNE DI MONTALTO UFFUGO(CS)

COMUNITÀ DI ROSE

- Incontro con la cittadinanza
24 Febbraio 2018



Ministero del Lavoro e delle Politiche Sociali

OSSERVATORIO NAZIONALE AMIANTO
COMITATO PROVINCIALE DI COSENZA



Comune di Rose



Sabato 24 Febbraio 2018 ore 17:30 presso la Sala Consiliare
l'ONA Cosenza incontra l'Amministrazione comunale ed i
cittadini di Rose per la presentazione del Progetto

AMBIENTE E AMIANTO

Realizzazione tramite contributo finanziario del Ministero del Lavoro
e delle Politiche Sociali Fondo nazionale volontariato. Anno 2016



Saranno presenti:

I componenti dell'Amministrazione comunale di Rose con il Sindaco Mario BRIA

Ing. Giuseppe INFUSINI - Coordinatore Provinciale ONA Cosenza

Geol. Beniamino FALVO - Commissario Regionale ONA Cosenza

I componenti del Progetto "Ambiente e Amianto"



ONA
OSSERVATORIO NAZIONALE AMIANTO



Sede ONA Cosenza: Piazza G. Mancini, 60 (edificio "I Due Fiumi") - 87100 Cosenza
E-mail: onacosenza@gmail.com - Site web: www.onacosenza.it





L'EVENTO È
TATO SEGUITO
ALLA STAMPA

ONNA
ATTORE NAZIONALE AMIANTO

GAZZETTA DEL SUD - 28 Febbraio 2018

L'Ona incontra amministratori e cittadini

Nasce a Rose uno sportello per combattere l'amianto

Nei prossimi giorni l'Osservatorio farà tappa a Montalto Uffugo

ROSE

Dalle scuole ai Comuni, un viaggio tra generazioni e luoghi diversi con un unico filo conduttore: la lotta all'amianto. Partito a novembre, prosegue senza sosta il percorso del progetto "Ambiente e amianto" guidato dall'Osservatorio nazionale amianto di Cosenza, con il finanziamento del Ministero del Lavoro e delle Politiche sociali.

Il team di volontari ed esperti dell'associazione ha incontrato l'amministrazione e i cittadini di

Rose per la presentazione ufficiale del progetto che li vede protagonisti. Rose è infatti uno dei due Comuni coinvolti - assieme a Montalto Uffugo, dove la stessa presentazione si terrà nei prossimi giorni - in questo percorso di dieci mesi che riguarda anche le scuole (l'Itegt "Falcone" di Acri e l'Is-Ipsia "Marconi" di Cosenza) e l'associazione "In dulcedine societatis" di Rende, dove già si sono tenuti diversi incontri.

L'occasione è servita anche per annunciare l'apertura dello Sportello amianto, previsto dalla legge regionale 14/2011, che a causa dei tanti ritardi accumulati dalla Regione prima e dopo l'emanazione della normativa



Lotta all'amianto. Nasce uno sportello a Rose

non è ancora diventato nessun Comune calabrese sarebbe quindi il primo a garantire questo importante servizio che, gestito dagli esperti dell'Ona, sarà di supporto ai cittadini per guidarli tra gli adempimenti necessari alle bonifiche.

«Un'opportunità che l'amministrazione comunale ha saputo cogliere per primo», commenta infatti il coordinatore provinciale Giuseppe Sinisi. Vivace il dibattito con i protagonisti - oltre ai rappresentanti dell'Ona, Infusi, Niamino Falvo e ai giovani team "Ambiente e amianto" - il sindaco di Rose Mario Baccin, il sindaco Francesco Imbriani e il capogruppo consiliare Mario Orsino in veste di moderatore. Particolarmente interessante a Rose la vicenda di Russo Pavimenti, alla quale l'Ona si è interessata, e che è al centro della parte finale del dibattito. ◀ (rin.giov.)

AVVISO ALLA CITTADINANZA
Censimento obbligatorio Amianto

SI RENDE NOTO CHE:

- con Delibera di G.C. n° 13 del 24.01.2018 è stato istituito in questo Comune lo Sportello Amianto con il supporto dell'Osservatorio Nazionale Amianto - Comitato Provinciale di Cosenza (ONA Onlus);
- con Ordinanza Sindacale n°09 del 21.5.2018 è stato avviato il CENSIMENTO OBBLIGATORIO DELL'AMIANTO, ai sensi della Legge Regionale n°14/2011 e del Piano Regionale Amianto della Calabria.

Pertanto tutti i proprietari e/o amministratori di beni immobili nei quali siano presenti materiali o prodotti contenenti amianto, libero o in matrice friabile, nonché i titolari o legali rappresentanti di unità produttive, hanno l'obbligo di ottemperare a quanto riportato nella suddetta ordinanza ed, in particolare, di effettuare, entro il termine perentorio di giorni 90 (NOVANTA) dalla data di pubblicazione della citata Ordinanza, il censimento compilando l'apposita "Scheda per l'accertamento e la valutazione della presenza di manufatti contenenti amianto" (scheda di autonotifica) disponibile presso l'Ufficio Tecnico Comunale, nonché sul sito del comune www.comune.rose.cs.it e di quello dell'Associazione ONA Cosenza www.onacosenza.it;

La scheda, debitamente compilata dal proprietario, dall'amministratore, o dal legale rappresentante dell'immobile, va trasmessa al Comune di Rose - settore 2° tecnico - a mezzo raccomandata postale, oppure consegnate direttamente al Protocollo dell'Ente o anche via PEC all'indirizzo protocollo.comune.rose.cs@pec.it entro e non oltre il termine anzidetto, allegando i seguenti documenti:

- planimetria indicativa dei luoghi con presenza di amianto;
- fotografia rappresentativa del manufatto;
- visura catastale dell'immobile;

Si avvisa, altresì, che lo Sportello Amianto è attivo presso la sede Municipale di Rose con presenza di personale esperto dell'ONA Onlus Cosenza, tutti i giovedì dalla ore 15:30 alle ore 17:30, a decorrere dal 31.5.2018 per il supporto ai cittadini nella compilazione della suddetta scheda..

Per qualsiasi informazione i cittadini si possono rivolgere all'ONA Cosenza al numero S.O.S. Amianto n° 3774279516.

Dalla Residenza Municipale, li 22.5.2018



IL SINDACO
Dott. MARIO BRIA



CON L'ORDINANZA N° 09 DEL
31/05/2018 SI AVVIA IL CENSIMENTO
DELL'AMIANTO NEL COMUNE DI ROSE

OBBIETTIVI PRINCIPALI:

«Supporto alla pubblica amministrazione ed al
cittadino per gli adempimenti previsti dal
Piano Regionale Amianto»

«Assistenza per la compilazione della scheda
di autonotifica del censimento.»

DATI FORNITI DAL COMUNE

DATI DEL CENSIMENTO

The image shows two overlapping forms from the Comune di Rose. The forms are titled "SCHEDA PER L'ACCERTAMENTO E LA VALUTAZIONE DELLA PRESENZA DI MANUFATTI CONTENENTI AMIANTO (MCA) IN EDIFICI" and are intended for use by the technical office of the environment and asbestos management. The forms contain handwritten data for a specific site.

Form 1 (Left):

- Provincia: **COSENZA**
- Comune: **ROSE**
- Frazione/Locality: **ROSE**
- Via/Piazza/Viale: **CORRANELLO**
- Numero civico: **89040**
- C.A.P.: **89040**
- Coordinate WGS84 - UTM Fuso 32: **611275,451**
- Coordinate X: **611275,451**
- Coordinate Y: **4381584,535**
- Foglio: **12**
- Particella: **208**
- Subaltemo: **CHIAPPETTA LUCIANO**
- Tel. Proprietario: **0984 934703**
- E-mail: **0984 934703**
- Codice Fiscale: **CHPLCN34T23F646E**
- Persona da contattare: **CHIAPPETTA LUCIANO - COSCARELLI CARMELA**

Form 2 (Right):

- Provincia: **COSENZA**
- Comune: **ROSE**
- Frazione/Locality: **ROSE**
- Via/Piazza/Viale: **CORRANELLO**
- Numero civico: **89040**
- C.A.P.: **89040**
- Coordinate WGS84 - UTM Fuso 32: **611275,451**
- Coordinate X: **611275,451**
- Coordinate Y: **4381584,535**
- Foglio: **12**
- Particella: **208**
- Subaltemo: **CHIAPPETTA LUCIANO**
- Tel. Proprietario: **0984 934703**
- E-mail: **0984 934703**
- Codice Fiscale: **CHPLCN34T23F646E**
- Persona da contattare: **CHIAPPETTA LUCIANO - COSCARELLI CARMELA**

DATI FORNITI DAL COMUNE

TELERILEVAMENTO REGIONE CALABRIA

laborato mediante un
software libero danno
accesso a diverse
informazioni



ORTOFOTO DEL
TERRITORIO E LIMITI
COMUNALI

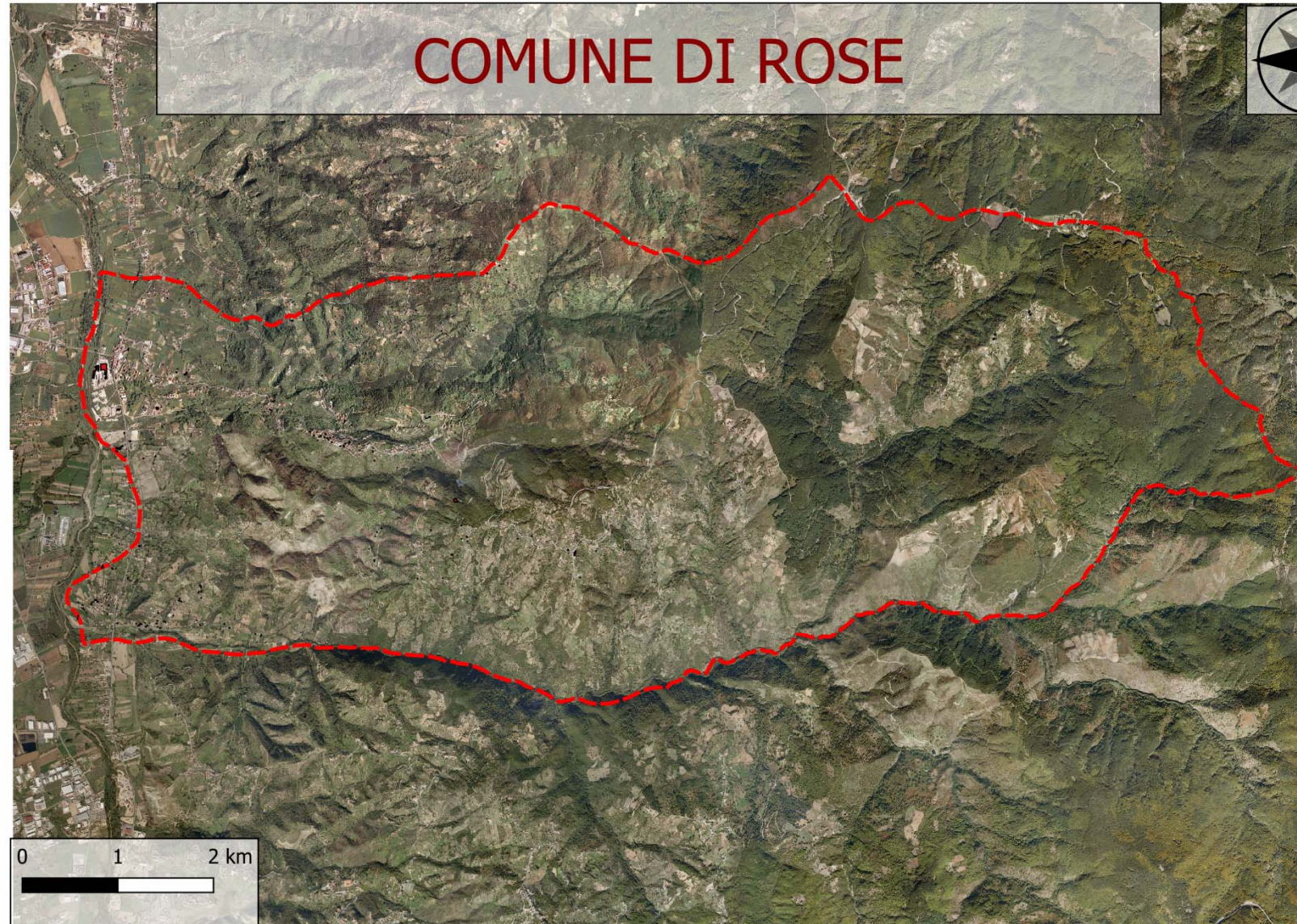

OGGI
CATASTALI

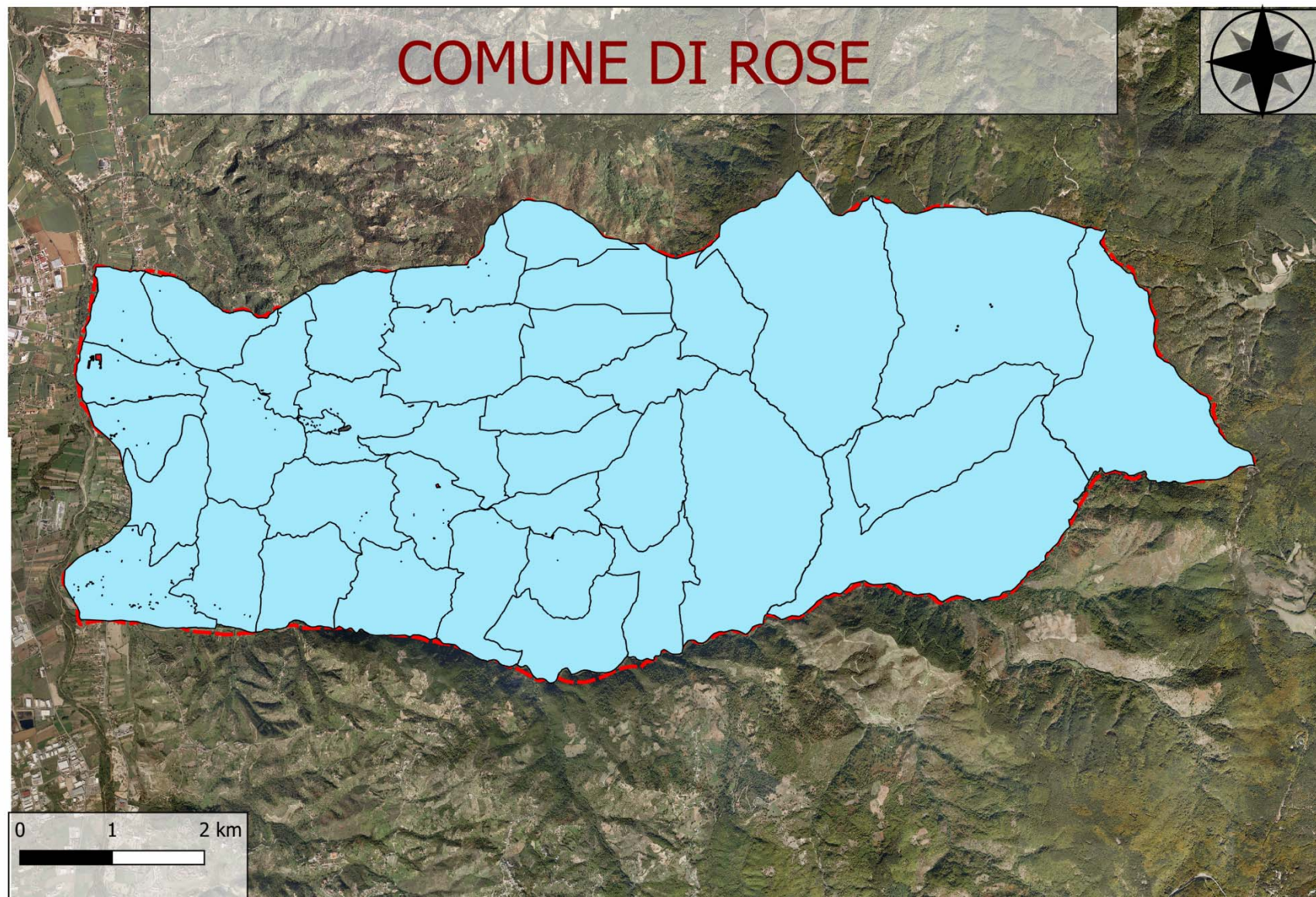

PARTICELLE

COMUNE DI ROSE

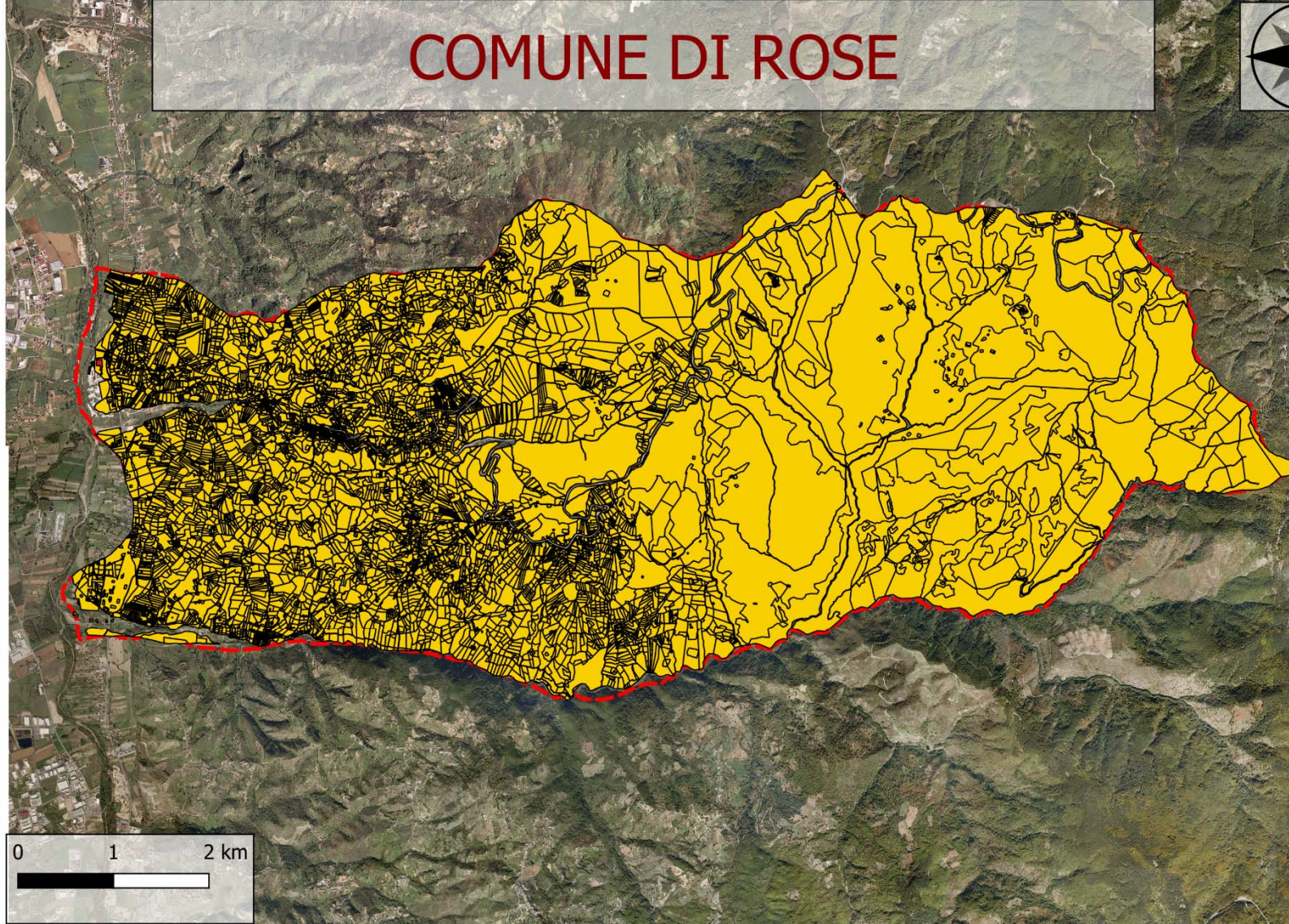

POSIZIONE
GEOGRAFICA
E SUPERFICIE
DEL
MANUFATTO
CONTENENTE
AMIANTO

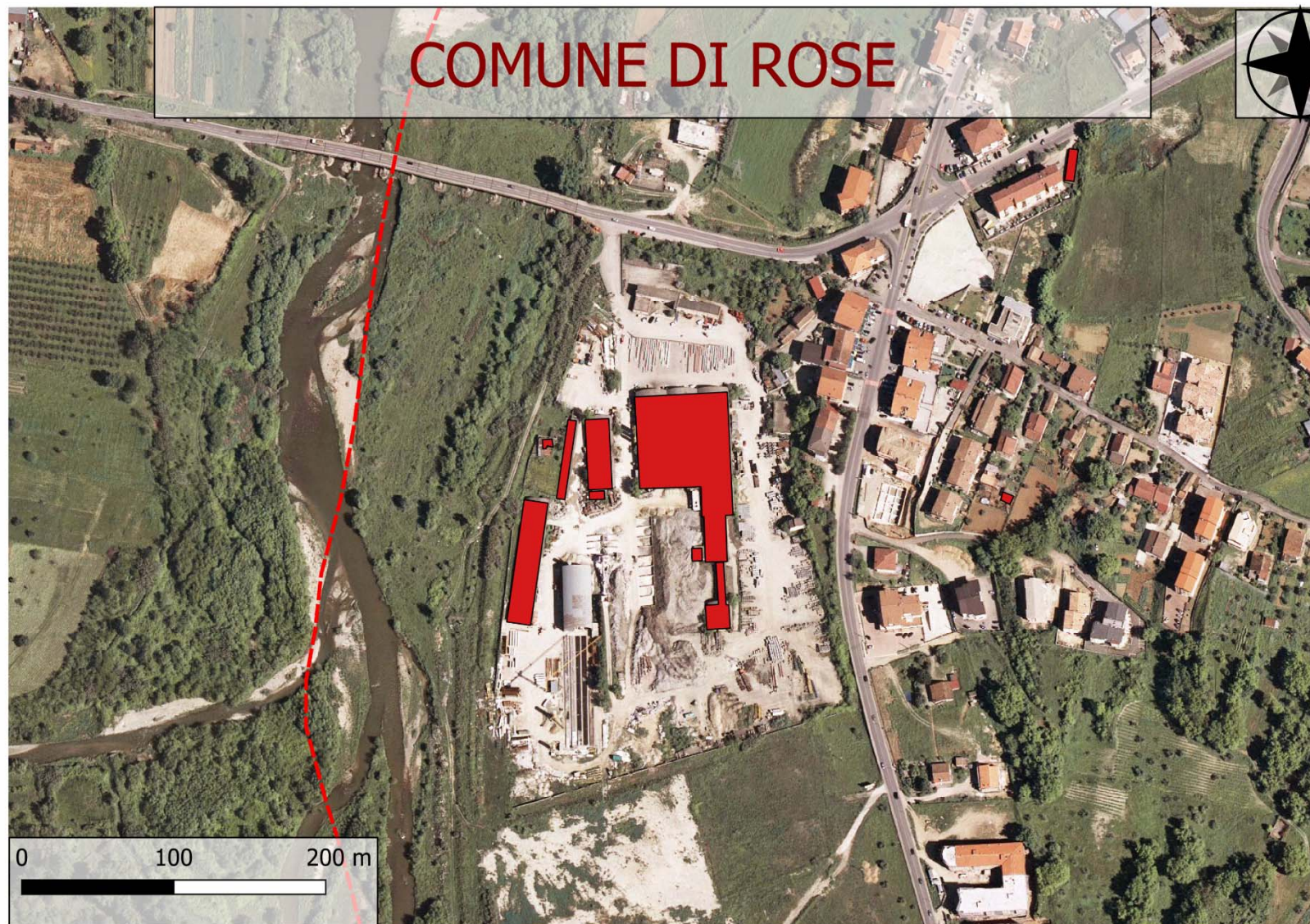



ONA TOUR

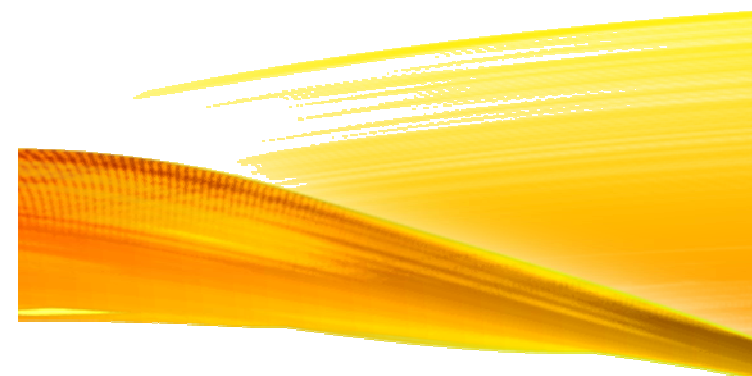

RILIEVO AEREO TRAMITE DRONE ROSE (CS)

"EX RUSSO PAVIMENTI"
C.DA PETRARO NEL COMUNE DI ROSE (CS)

DAI DATI FORNITI DAI COMUNI E QUELLI OTTENUTI DALL'ONA SONO STATI EFFETTUATI I SEGUENTI LAVORI:

- Montalto: Documentario e rilievo tramite drone
- Rose: Rilievo tramite drone e rilevamento Cartografico

MAPPATURA AMIANTO ROSE

Esposizione all'amianto nel comune di Rose (CS)

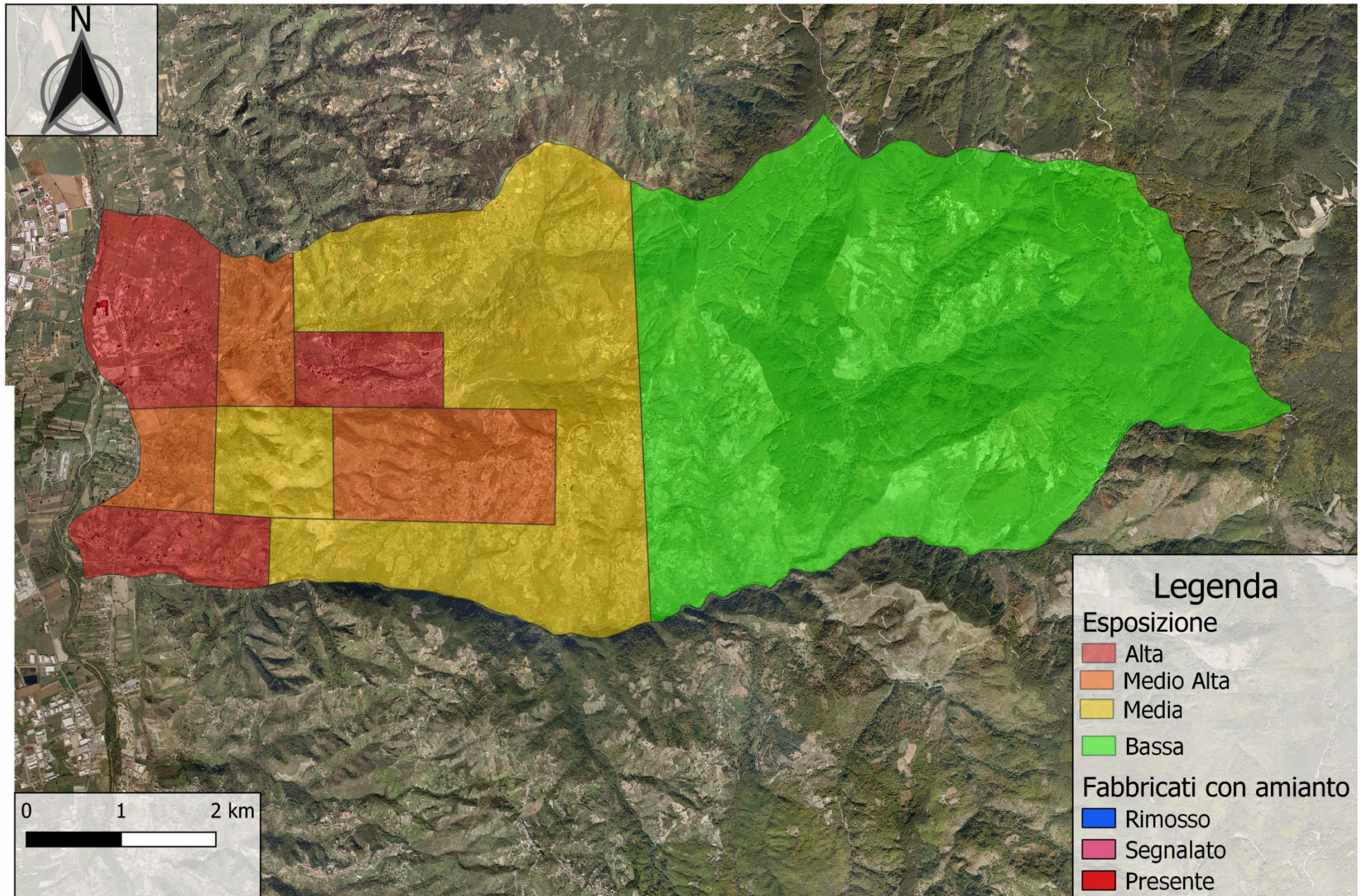

**GRAZIE PER
L'ATTENZIONE**

