



CITTÀ TREBISACCE

Polo Liceale "Galileo Galilei"
Trebisacce (CS)

Seminario

INQUINAMENTO INVISIBILE:
ciò che non vediamo, ciò che respiriamo e ciò che ci circonda, con effetti sulla salute

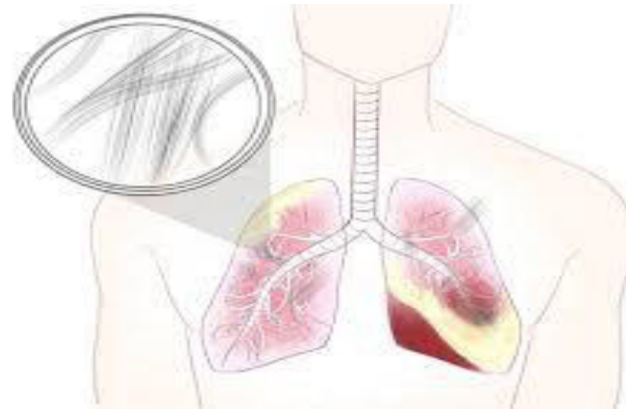
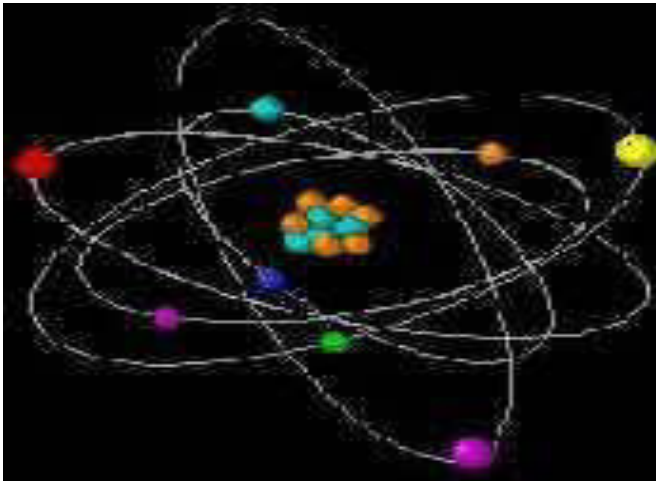

Sabato 18 Aprile - Polo Liceale "Galileo Galilei"
TREBISACCE (CS)

MODERA

FRANCO MAURELLA – Giornalista

SALUTI ISTITUZIONALI

09.00 - 09.20

Dott.ssa ELISABETTA D'ELIA

Dirigente del Polo Liceale "G. Galilei" Trebisacce (CS)

Avv. FRANCO MUNDO - Sindaco di Trebisacce

INTRODUZIONE AL TEMA

09.20 - 09.30

Dott.ssa ANNA MORETTI – Geologo

Docente di Scienze del Polo Liceale "G. Galilei"
Trebisacce (CS)

Componente Commissione Ambiente Consiglio
Nazionale dei Geologi

INTERVENTI

09.30 – 09.45

Ing. GIUSEPPE INFUSINI - Presidente ONA Cosenza
(Osservatorio Nazionale Amianto)

"Amianto: un killer silente e invisibile"

09.45 – 10.00

Dott. FERDINANDO LAGHI – Vice Presidente Nazionale
ISDE Italia (Medici per l' Ambiente)

Consigliere Regione Calabria

"Ambiente è Salute"

10.00 – 10.15

Dott.ssa VALERIA LUPIANO – Ricercatore CNR - IRPI

Dott.ssa MARINA MUTO – Geologo PhD Unical

*"Identikit del Radon: origine, tecniche di misura e
strategia per la mitigazione"*

10.15 – 10.30

Prof. Dott. NICOLA ROTOLO

Chirurgia Toracica - Università dell'Insubria di Varese

"Esposizione a Radon e Amianto e rischio oncologico"

10.30 – 10.45

Ing. GIUSEPPE GAROFALO - ARPACAL

Dipartimento Provinciale di CS

Servizi Controlli

*"L'inquinamento elettromagnetico: i compiti
dell'Arpacal"*

10.45 – 10.55

Presentazione di un PowerPoint realizzato dagli alunni

Francesco Aurelio

Marianna La Sala

OBIETTIVI

- Sensibilizzare gli studenti sull'esistenza dell'inquinamento invisibile e sui suoi effetti sulla salute umana, spesso non immediatamente percepibili.
- Promuovere comportamenti responsabili e attenti alla tutela dell'ambiente e della salute.
- Sviluppare una cultura della prevenzione attraverso la conoscenza dei rischi ambientali.

Sede del seminario:

Polo Liceale "Galileo Galilei" - Trebisacce (CS)

Link gMaps:

<https://maps.app.goo.gl/DyIic46qSF6H4TTDA>